



米子コンベンションセンターイベントガイド

EVENT GUIDE

2022
3月/4月

MAR ~ APR



EVENT SCHEDULE

イベントスケジュール

2022 3月 ~ 4月

大会・会議・講演会 **2.16**水 ~ **3.15**火



▲イータクン

申告会場

- 時間 / 【受付】9:00~16:00 ※土日祝除く
 - 対象 / 一般 ●会場 / 国際会議室
 - 料金 / 無料
- ※会場への入場には入場整理券が必要です。
なお、入場整理券(当日配付)の枚数には限りがあります。

お問合せ

米子税務署

☎ 0859-32-4121

大会・会議・講演会 **3.7**月



ビリギャル 小林さやか氏講演会

- 時間 / 【開場】14:00
【開演】15:00~16:30
- 対象 / 一般 ●会場 / 小ホール
- 料金 / 無料(要事前申込)

お問合せ

公益社団法人米子法人会

☎ 0859-32-6616

大会・会議・講演会 **3.19**土



公益社団法人日本動物学会 第92回米子大会 市民公開イベント 「山陰の自然、その過去・現在・未来～ 私たちが守り続けたい生き物たち～」

- 時間 / 【動物学ひろば】9:00~14:30
【公開講演会】14:30~17:00
- 対象 / 一般
- 会場 / 国際会議室・情報プラザ
- 料金 / 無料

お問合せ

公益社団法人日本動物学会

☎ 03-3814-5461

公演・芸能 **4.17**日



米子シネマクラブ 第142回例会 「いとみち」

- 時間 / 【開場】13:00
【開演】①14:00~16:00
②19:00~21:00
- 対象 / 一般 ●会場 / 小ホール
- 料金 / 【会員制】当日入会
大人 2,500円 高校生 1,500円

お問合せ

米子シネマクラブ

☎ 090-8248-9810

大会・会議・講演会 **3.4**金

地域の認知症・フレイル予防 第3回鳥取県大会

- 時間 / 【開場】12:30
【開演】13:00~15:30
- 対象 / 一般、福祉・介護・医療等の専門職
- 会場 / 小ホール ●料金 / 無料

お問合せ

認知症の人と家族の会鳥取県支部

☎ 0859-37-6611

大会・会議・講演会 **3.9**水

とっとり企業ガイダンス

- 時間 / 【開場】12:15
【開演】12:50~15:30
- 対象 / 2022年3月
大学等卒業予定の方
- 会場 / 多目的ホール ●料金 / 無料

お問合せ

公益財団法人

ふるさと鳥取県定住機構

☎ 0857-30-4505

公演・芸能 **3.21**月・祝

米子西高等学校総合芸術祭

- 時間 / 【ホワイエ展示】12:00~
【客席開場】13:00
【開演】13:30
- 対象 / 一般 ●会場 / 多目的ホール
- 料金 / 無料

お問合せ

鳥取県立米子西高等学校

☎ 0859-22-7421

展示会・フェア **3.4**金 ~ **6**日

うさぎとかめ 書道作品展「墨と遊ぼ」

- 時間 / 4日・5日 10:00~18:00
6日 10:00~17:00
- 対象 / 一般 ●会場 / 情報プラザ
- 料金 / 無料

お問合せ

うさぎとかめ

☎ 0859-32-9001

大会・会議・講演会 **3.15**火

令和3年度市民啓発講演会 講師・認知症診断・予防研究の 第一人者 浦上克哉氏 ～今日から始める認知症予防！ 人生を楽しもう～

- 時間 / 【開場】13:15
【開演】14:00~(90分程度)
- 対象 / 一般 ●会場 / 小ホール
- 料金 / 無料

お問合せ

米子市生涯現役促進協議会

☎ 0859-21-8970

展示会・フェア **3.26**土 ~ **27**日

2023 はたちの振袖展示会

- 時間 / 26日 10:00~17:00
27日 10:00~16:00
- 対象 / 2023年に20歳をむかえる方、
その家族
- 会場 / 情報プラザ ●料金 / 無料

お問合せ

Uスタジオ ウシオ

☎ 0857-22-0222

公演・芸能 **4.23**土

門脇康一&細川卓也 ギターデュオコンサート

- 時間 / 15:30~
- 対象 / 一般 ●会場 / 小ホール
- 料金 / 【前売】一般 2,500円
小中高 1,000円
【当日】一般 3,000円
小中高 1,300円

お問合せ

門脇康一ギター教室

☎ 0859-53-3571

【ご注意】本掲載は、2月8日現在の情報です。昨今の新型コロナウイルス感染症の影響により、イベント開催状況は日々変化しておりますので、最新情報は各主催者までお問合せくださいますようお願いいたします。



申告会場

●期間／2月16日(水)～3月15日(火)

●場所／2階 国際会議室

確定申告会場の入場には、入場できる時間枠が指定された「**入場整理券**」が必要となりますが、入場整理券の配付状況によっては、後日のご来場をお願いする場合があります。入場整理券は会場でも当日配付しますが、LINEアプリによるオンライン事前発行も可能です。

国税庁
LINE公式
アカウント



▲イータくん

咳・発熱等の症状のある方や体調のすぐれない方は、来場をご遠慮ください。なお、入場時の検温の際に37.5度以上の発熱が認められる場合等は、入場をお断りさせていただくことをご了承ください。

ご来場の際は、必ずマスクを着用いただき、会場入口でアルコール消毒液をご利用ください。

できる限り少人数でご来場ください。

自宅等からのe-Tax(電子申告)のご案内

国税庁ホームページの「**確定申告書等作成コーナー**」なら自動で計算しますので、スマホ・パソコンからのe-Tax又は郵送での提出が大変便利です！



確定申告 🔍

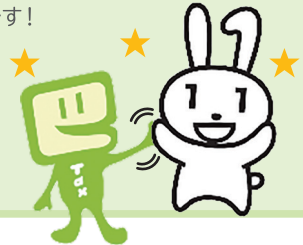

お問合せ先

米子税務署 ☎ 0859-32-4121

米子コンベンションセンターの感染予防対策のご紹介

今回は「換気」

当館の換気システムは、建築基準法等を遵守した換気設備(空調)を設置し、各種法令に基づく適切な運用を行っています。窓や扉を閉めていても、換気設備を運転することで、館内のすべての場所に新鮮な空気を送り届けています。



会議室は通気口を常に開けて、外気を取り入れています(第1会議室を除く)

施設名	多目的ホール	小ホール	ホール楽屋・リハーサル室	国際会議室	スタッフルーム	各会議室	情報プラザ
1時間当たりの換気回数	約1～1.5回	約2.5回	約3～5回	約2回	約4回	約2～5回	約2回

余裕のあるレイアウト、フィジカルディスタンスの確保等の感染予防対策を併せて行うことで、三密を回避できます。ご利用の際には、引き続き感染対策をよろしくお願いたします。

ビッグシップ前立体駐車場 (米子駅前簡易駐車場[イオン])

当センターを会議、催事にご利用のお客様は、ご利用されたすべての時間が無料となります。

割引認証機での手続きは「駐車券」が必要です。当センターをご利用の際は、必ず「駐車券」をお持ちください。

利用料金

最初の1時間	無料
8:00～22:00	30分/100円
22:00～翌8:00	60分/100円

※各会場内の割引認証機に駐車券を挿入し、手続きを行ってください。

24時間営業

700台収容

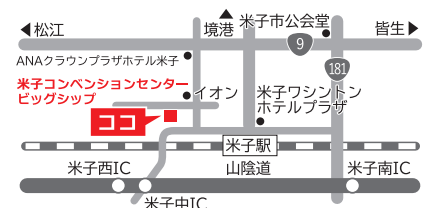

米子コンベンションセンター指定管理者 **公益財団法人 とっとりコンベンションビューロー**
〒683-0043 鳥取県米子市末広町294番地 Tel (0859) 35-8111 Fax (0859) 39-0700
URL <http://www.bigship.or.jp/> E-mail management@bigship.or.jp

■ホームページでは施設の利用方法・利用料金、ホールなどの予約状況のご案内や申請書作成、図面のダウンロードができます。

携帯電話からも
ご覧いただけます



ホームページ

